Towarzystwo „Dom Uphagena” od lat gromadzi zdjęcia i pocztówki ukazujące kamienicę Jana Uphagena. Zbieramy także reprodukcje obrazów, rysunków, grafik – słowem wszelkich widoków domu przy Długiej 12. Tworzymy swego rodzaju wirtualne archiwum.

Postanowiliśmy podzielić się z Państwem naszymi zbiorami, liczymy także na Państwa pomoc i uzupełnienie kolekcji. Naturalnie w wirtualnej formie – czekamy zatem na skany, prosimy przesłać je na adres e-mail Towarzystwa… Z góry serdecznie dziękujemy, na „ofiarodawców eksponatów” czekają interesujące publikacje!!!

{vsig}uphagen{/vsig}

Fasada Domu Uphagena z 1924 roku

Zdjęcie ukazujące fragment ulicy Długiej zamieszczone zostało w fachowym czasopiśmie w 1924 roku. Fotografia dobrze dokumentuje wygląd kamienic sąsiadujących z Domem Uphagena, w którym w tym czasie działało muzeum. Wokół panował handlowy zgiełk, w przyziemiach, a niekiedy i na wyższych kondygnacjach okolicznych kamienic działały sklepy. Na tym tle Dom Uphagena zyskiwał jeszcze bardziej jako relikt minionej świetności miasta.

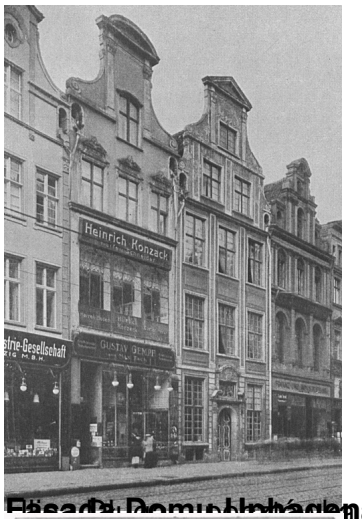

Fasada Domu Uphagena z 1824 roku

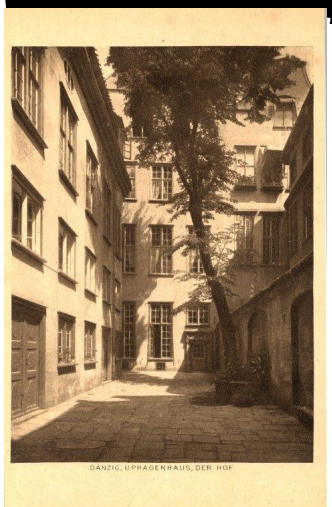

[redacted]